WR-1181-7307 AD

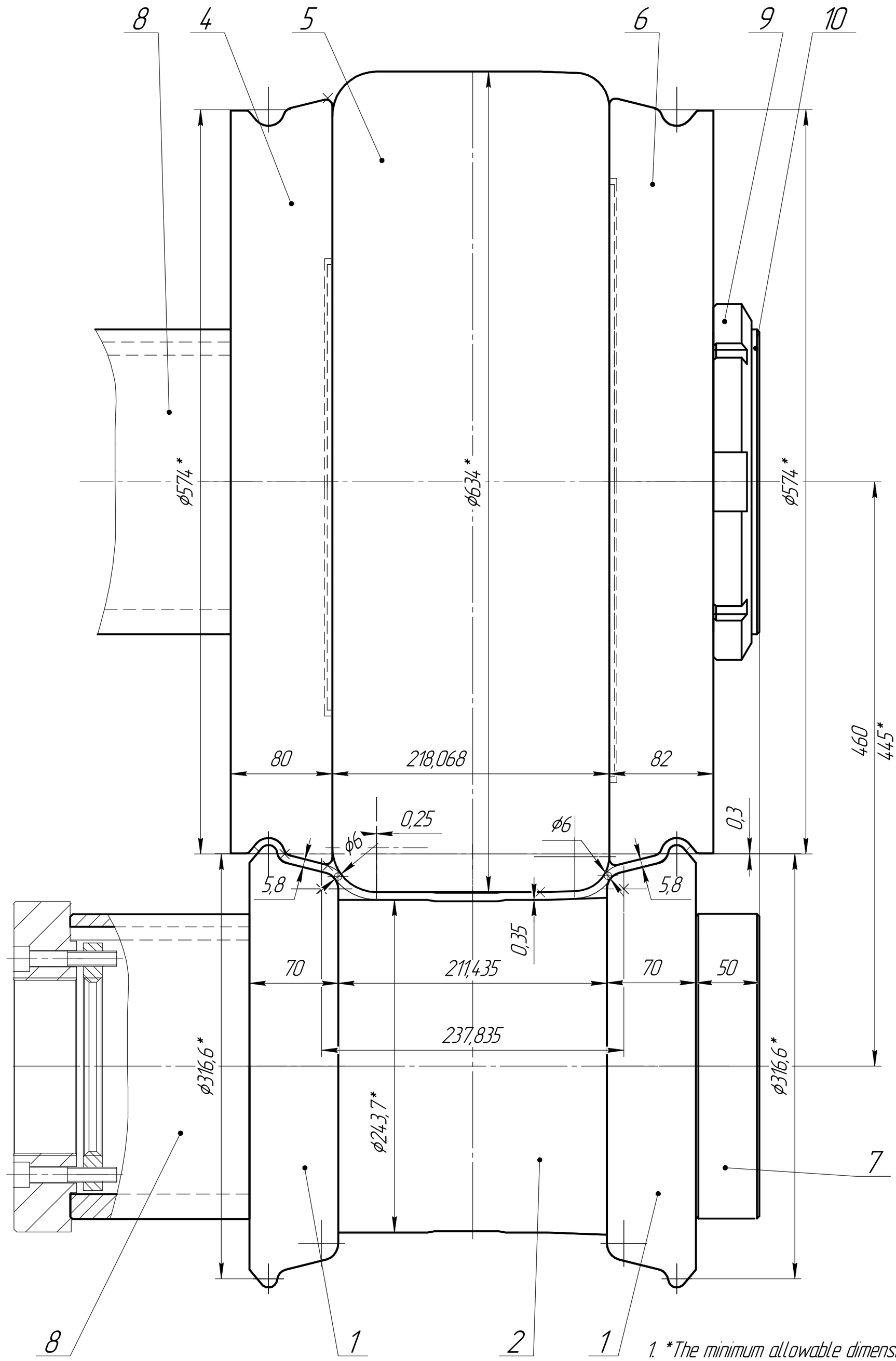

1. *The minimum allowable dimensions after the 6th regrind; the remaining dimensions are for reference.
2. The kit should be used rollers with the same numbers of regrinding.
3. Check the complete roller profile using template WR-8383-7341.
4. Mark: WR-1181-7307; RZU3660900 "22,5x11,75"; S=6$_{-0,4}$;
WPM18S; S=4,7$_{-0,4}$.

Rim profile

Профиль обода
(размеры указаны с учетом среднего поля допуска)

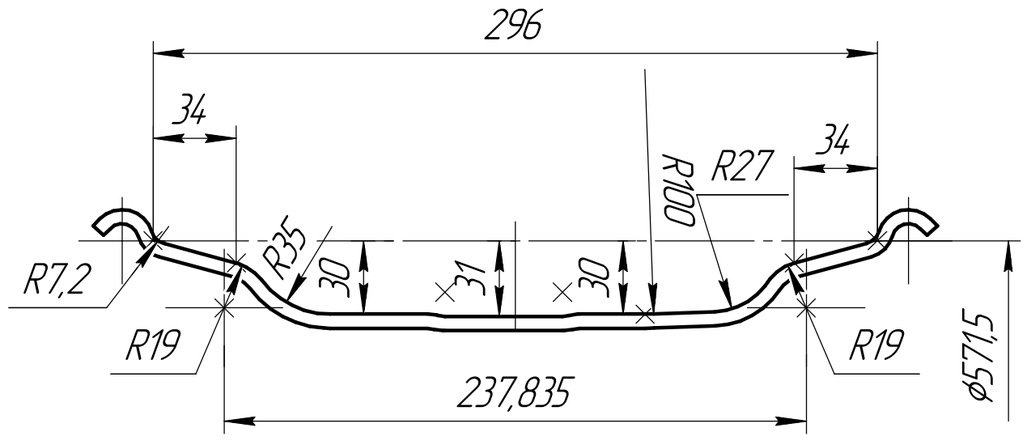

1. *Минимально допустимые размеры после 6-й переточки;остальные размеры для справок.
2. В комплекте должны быть использованы ролики с одинаковыми номерами переточки.
3. Профиль роликов в сборе проверить шаблоном WR-8383-7341.
4. Маркировать: WR-1181-7307 ; RZU3660900 "22,5x11,75"; S=6$_{-0,4}$; WPM18S. Маркировку производить на торцовой части каждого ролика.

Изм.	Лист	№ докум.	Подп.	Дата	WR-1181-7307 AD			
Разраб.		Козлова		02.08.2022	Roller for 3 profiling Ролики 3 профилировки Сборочный чертеж	Лит.	Масса	Масштаб
Пров.						0	820	1:2,5
Т.контр.						Лист	Листов 1	
Н.контр.						KRONPRINZ		
Утв.								

Перв. примен. 2064

Справ. №

Подп. и дата

Инв. № дубл.

Взам. инв. №

Подп. и дата

Инв. № подл.

Копировал

Формат А2